

ÁREA INFANTIL E LAGOAS	
ITEM	APARELHO
01	CAROUSEL
02	ESCALADA
03	ESCORREGADOR
04	GANGORRA EM NÍVEL - 2 PRANCHAS
05	LABIRINTO
06	PLAYGROUND COM 2 TORRES
07	MESA PARA JOGOS
08	BANCO DE MADEIRA

- > Área total do Parque: 9.556 m²
- > Área de Esportes existente: 2266,24 m²
Taxa de impermeabilidade: 100%
- > Área da Terceira Idade: 641,60 m²
Taxa de impermeabilidade: 11,71%
- > Área da Infantil: 896,41 m²
Taxa de impermeabilidade: 10,00%
- > Área das Lagoas 1 e 2: 1656,90 m²
Taxa de impermeabilidade: 6,63%
- > Área das Nascentes: 496,30 m²
Taxa de impermeabilidade: 0,00%
- > Área Paisagismo 1: 783,95 m²
Taxa de impermeabilidade: 5,00%
- > Área Paisagismo 2 e 3: 1176,63 m²
Taxa de impermeabilidade: 5,00%
- > Área de Estabilização 1: 1027,68 m²
Taxa de impermeabilidade: 0,00%
- > Área de Estabilização 2: 286,29 m²
Taxa de impermeabilidade: 0,00%
- > Área do estacionamento: 324,00 m²
Taxa de impermeabilidade: 100,00%

LEGENDA:

- Indicação dos gabiões
- Indicação da trilha
- Indicação da muro pré fabricado
- Indicação da fiação elétrica
- Banco de madeira
- Kit coleta seletiva de lixo 500 l
- Poste de iluminação pública

> Setorização do Parque Municipal (Ver Item 7.2)
Componentes do Paisagismo – Descritivo do Projeto

- PAISAGISMO: Plantio de grama e plantio de espécies arbóreas nativa.
- ESTABILIZAÇÃO: Detalhe dissipadores junto as nascentes, Prancha 09, regularização do perfil da encosta através de escavação mecânica/manual e redistribuição do solo, plantio de grama e espécies arbóreas nativas.
- NASCENTES: Adequação ambiental das nascentes através de limpeza manual, proteção de encostas com arrimo em gabiões, estrutura para dissipação de energia de águas, Prancha 09, cobertura vegetal, grama e arbóreas nativas.
- LAGOAS: barragens em gabião; Pranchas 05 e 06.
- ÁREA INFANTIL: Parque infantil básico; implantação de brinquedos infantil.
- ÁREA ESPORTES: Já existente.
- TERCEIRA IDADE: Implantação de aparelhos de ginástica

PLANTA E DETALHES – ÁREA INFANTIL E LAGOS
ESCALA: 1/50

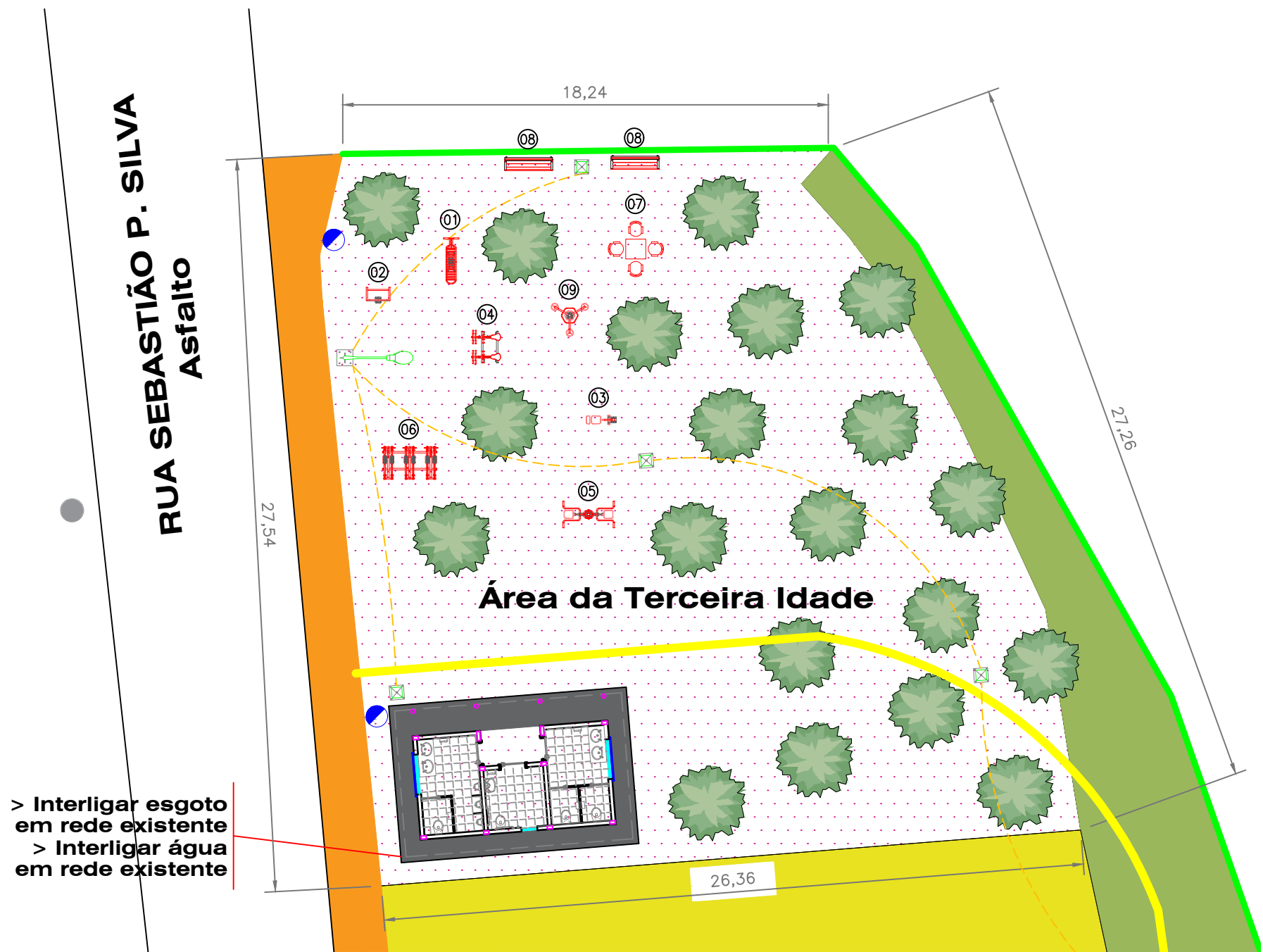

ÁREA DA TERCEIRA IDADE	
ITEM	APARELHO
01	ABDOMINAL INDIVIDUAL
02	ALONGA FLEX
03	CADEIRA MULTI-ALONGADORA
04	CAVALGADA MULTI-ALONGADORA
05	DESENVOLVIMENTO COM PUXADOR DECOSTAS
06	ELÍPTICO MECÂNICO TRÍPLIO
07	MESA PARA JOGOS
08	BANCO DE MADEIRA
09	TORRE DE ELEVÇÃO DE BRAÇOS

PLANTA E DETALHES – ÁREA DA TERCEIRA IDADE
ESCALA: 1/50

OBRA/ENDEREÇO
PARQUE MUNICIPAL LARANJINHA
Entre Ruas Sebastião P. da Silva e Francisco Karas Naggi, Ventania-PR, CEP:84345-000

CONTEÚDO DA PRANCHA
PLANTA DO PARQUE - DETALHE ÁREA DA TERCEIRA IDADE, ÁREA INFANTIL E LAGOAS

RESPONSÁVEL TÉCNICO: PROPRIETÁRIO:
JOEL LAROCCA Jr. RESPONSÁVEL TÉCNICO [nome]
Engenheiro Civil, Arquiteto, CREA: 5.143-D [n.º do registro profissional]

ESCALA COLABORADORES PRANCHA
1:50 Carlos Hugo Rocha; Engenheiro Agrônomo, CREA: 14.033-D
DATA Gabriel Rocha; Engenheiro Civil, CREA: 135.813-D
06/01/2020 **07B/12**

